

花巻市の見所をエリア別に紹介!



花巻市

岩手県
花巻市観光
ガイドブック



旅図鑑

みやざわけんじ

「雨ニモマケズ」

宮沢賢治のふるさとを の歩こう!

高村光太郎、新渡戸稲造…偉人たちが愛したまち

日本三大杜氏のふるさとで日本酒に酔う

国産ワインの代表格を味わいたい

旅の醍醐味 花巻グルメに舌つつみ



温泉大好きなあなたに贈る

花巻の温泉 詳細ガイド

花巻
12湯

郷土芸能鹿踊に魅了され

ユネスコ無形文化遺産

早池峰神楽にぞっこん



ようこそ イーハトーブ 花巻へ

「イーハトーブ」とは、花巻市出身の宮沢賢治が、岩手の美しい風景や自然をモチーフに名付けたとされています。



広大な面積を持つ花巻市は、大きく4つのエリアに分けることができます。「花巻」「大迫(おおはさま)」「石鳥谷(いしどりや)」「東和(とうわ)」。それぞれのエリアには、地域に根付く伝統文化やおいしい食べもの、そこにしかない風景があります。このパンフレットでは、4つのエリアの個性とその楽しみ方をご紹介します。



宮沢賢治 [みやざわけんじ]

明治29年、岩手県花巻市生まれ。詩人、童話作家、教師、科学者、宗教家など多彩な顔を持つ一方、農民の生活向上を目指して羅須地人協会を設立。農業技術指導、レコードコンサートの開催などの活動を行うが、理想かなわぬまま37歳の若さで永眠。生前は、詩集『春と修羅』、童話集『注文の多い料理店』(1924)を残す。没後、徐々に多くの人に読まれるようになり、現在は多くのファンに支持されている。

花巻 エリア

HANAMAKI

新花巻駅周辺

賢治に最もゆかりの
深い胡四王山周辺には
記念館をはじめとして
賢治関連の施設が多数。



宮沢賢治記念館

みやざわけんじきねんかん

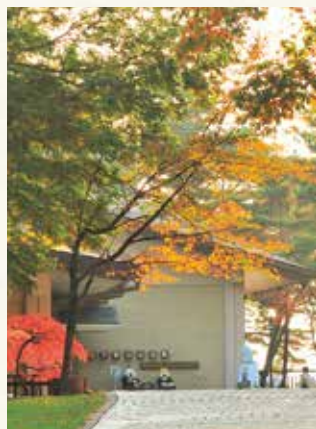

駅前には、宮沢賢治の作品「セロ弾きのゴーシュ」を題材にしたレリーフが。碑に近づくとセンサーが感知して、「星めぐりの歌(宮沢賢治作詞作曲)」と「トロイメライ(シューマン作曲)」のチェロ演奏が流れます。

多彩なジャンルに及び宮沢賢治の世界との出会いの施設。スクリーン映像や関係資料を5分野に分類し、解説と作品に至る創作過程、最新の研究成果などを展示紹介しています。

☎ 8:30~17:00 休 12月28日~1月1日
☎ 0198-31-2319 区 JR新花巻駅よりバスで2分、
「賢治記念館口」バス停下車後徒歩10分
料 一般350円、高校生・学生250円、小中学生150円 マップP30,C-4

1982年、賢治の命日にあたる9月21日に開館。全国から多くの人々が訪れています

胡四王山・ポランの広場

こしおうざん・ぼらんのひろば



胡四王山の傾斜を利用して作られた南斜花壇

【胡四王山】

宮沢賢治記念館やイーハトーブ館が建てられている山。賢治の手帳に「経を埋めるべき山」と記述されていることから、賢治にとって最もゆかりの深い山の一つであるとされています。賢治は胡四王を歌に詠んだほか、文語詩未定稿「丘」でも胡四王山をとりあげています。



【ポランの広場】

賢治の作品名から名付けられた広場。緑が多く不思議な静けさに包まれている場所です。広場内にある南斜花壇と日時計花壇は、賢治が設計したもの。当時は経済的、技術的な理由で実現できず残された設計図や手紙を基に復元されました。
☎ JR新花巻駅よりバスで2分、「賢治記念館口」バス停下車後徒歩10分
マップP30,C-4



花巻のことなら、何でもおまかせ

頼りになります！
花巻おもてなし観光ガイド

ココ、お忘れなく！



地元の歴史や自然・人物に詳しい花巻大好きガイドが、花巻弁を交えながらユーモアたっぷりにご案内！

1人から対応可能で、ガイド日の一週間前まで受け付けています。おもてなし部隊「はなまきコンシェル」としても活動しています。お気軽にご利用ください！

休 12月28日~1月3日 料 無料(交通費や食事などは実費負担)
☎ 0198-29-4522((一社)花巻観光協会)

宮沢賢治童話村・賢治の学校

みやざわけんじどうわむら・けんじのがっこう



賢治の童話の世界で楽しく遊ぶ「楽習」施設。「賢治の学校」は、「宇宙」や「天空」「大地」など5つのゾーンに分かれ、映像や音を使った楽しい仕掛けが。また、例年7月～10月の期間限定でライトアップイベントが開催されます。夜の童話村に光と自然が織りなす幻想的な宮沢賢治の童話世界をご覧ください。

■8:30～16:30 12月28日～1月1日
☎0198-31-2211 JR新花巻駅よりバス2分、「賢治記念館口」バス停下車後徒歩3分 賢治の学校のみ有料：一般350円、高校生・学生250円、小中学生150円 マップP30,C-4



童話の世界が広がる館内。屋外にはオブハウス展示施設「賢治の教室」も

宮沢賢治イーハトーブ館

みやざわけんじイーハトーブかん

宮沢賢治に関する様々なジャンルの芸術作品、研究論文を数多く収集し、分かりやすく整理・公開している文学館です。誰でも自由に賢治の世界に触れることができます。また、賢治作品の愛好者、研究者が集う「宮沢賢治学会イーハトーブセンター」の本部でもあります。



書籍からCD、絵本、研究書まで、賢治にまつわる豊富な資料を購入できます

■8:30～17:00(16:30までの入館(通年)) 12月28日～1月1日
☎0198-31-2116 JR新花巻駅よりバスで2分、「賢治記念館口」バス停下

花巻新渡戸記念館

はなまきにとべきねんかん

花巻城士の文武両道にわたる指導にあたるとともに、新田開発に情熱を傾けた新渡戸一族の功績やゆかりの品々のほか、その子孫である新渡戸稲造について紹介する記念館。「願はくはわれ太平洋の橋とならん」の信念のもと、国際人として活躍した稲造のルーツを知ることができます。

■8:30～16:30 12月28日～1月1日 ☎0198-31-2120 JR新花巻駅よりバスで4分、「新渡戸記念館入口」バス停下車後徒歩7分 一般300円、小中高生150円 マップP30,D-4



花巻市博物館

はなまきしはくぶつかん



赤瓦、レンガタイル、土壁、しっくいなど、風土をモチーフにした素材を使った建物



工夫を凝らした展示で花巻市とその周辺を知ることができます

縄文式住居や古墳、城下町のようなすや花巻人形など、縄文時代から現代までの花巻地方の歴史や文化、暮らしを「考古」「歴史」「美術・工芸」の三分野に分け展示、紹介、講座や体験学習会なども開催し、楽しんで学習できる参加型博物館を目指しています。

■8:30～16:30 12月28日～1月1日(臨時休館あり)
☎0198-32-1030 JR新花巻駅よりバスで2分、「賢治記念館口」バス停下車後徒歩5分 一般350円、高校生・学生250円、小中学生150円 マップP30,C-4



花巻駅周辺



未来都市銀河地球鉄道

みらいとしぎんがちきゅうてつどう

高さ10m、長さ80mの擁壁に「銀河鉄道の夜」をイメージさせる幻想的な絵が浮かび上がる、ロマンチックな人気スポットです。特殊塗料で描かれているため、日中は白い輪郭しか見ることができません。見に行くなら絶対、夜がおすすめ！

🕒 日没～22:00 📍 JR花巻駅より徒歩3分 マップP30,C-4



銀河ポッポ

花巻駅前にある「なはんプラザ(花巻市定住交流センター)」の北側玄関に設置されたからくり時計。宮沢賢治の童話「銀河鉄道の夜」がモチーフになっています。10時～22時の間に長針が12時をさすと、賢治作曲の「星めぐりのうた」をアレンジしたメロディーとともに、童話の登場人物たちが現れます。マップP30,D-4

風の鳴る林

JR花巻駅前のロータリーに設置された、21本のステンレスポール。先端に風車がついていて、風が吹くとくるくると回ります。8時～21時の間、30分間隔で、シンセサイザーアーティスト「姫神」が作ったオリジナルBGMが流れます。マップP30,D-4



林風舎

りんぷうしゃ

小物、アクセサリーをはじめ、賢治の作品をモチーフにしたオリジナルグッズを販売。2階は喫茶室になっていて、毎週日曜日の15時から、クラシックやジャズのミニコンサートが開催されています(入場無料)。

🕒 10:00~18:00 📍 木曜
☎ 0198-22-7010 📍 JR花巻駅より徒歩3分 マップP30,D-4



円城寺門

えんじょうじもん



慶長19年(1614)頃、花巻城の築城整備にあたり、和賀二子城の大手門であったものを引き上げて移築したもの。三の丸搦手(からめて)である円城寺坂に作られたことから「円城寺門」と名付けられました。戦後、現在地に移転され、花巻城唯一の遺構として市の文化財に指定されています。

☎ 0198-23-2030 (鳥谷崎神社) 📍 JR花巻駅より徒歩15分 マップP30,D-4

花巻中央広場

はなまきちゅうおうひろば

まちの中心部に位置する花巻中央広場には、上町通りを望むことができる階段状のベンチや、約1.5mの高低差を利用して滑り台のように遊べるスライダーなどを用意。ペビーベッドなどが備わった男女兼用の多目的トイレもご利用いただけます。

☎ 0198-41-3570 (花巻市役所都市政策課)
📍 JR花巻駅より徒歩15分 マップP30,D-4



おもてなしスポット



賢治の広場

「イーハトーブの大きな絵本」「花巻大正モダニズム」「みなさんは賢治さん」といった展示を通して、賢治の作品世界や賢治がいた時代の花巻を感じることができます。また、特別展示として、花巻まつりの展示も行っています。

🕒 9:30~17:30 休 毎週水曜日、12/29~1/3
☎ 0198-24-0818 📍 JR花巻駅より徒歩15分 マップP30,D-4

花巻城跡

はなまきじょうあと



公園周辺にも土塁や堀跡などが残り、往時の面影をしのぶことができます



地形に恵まれた城塞堅固な城。もとは南部氏以前の領主である稗貴氏の居城でしたが、豊臣秀吉の奥州仕置によって天正19年(1591)に稗貴氏が滅ぶと、南部氏がこの地を領有し、花巻城となりました。本丸跡は公園として整備され、西御門が復元されています。 📍 JR花巻駅より徒歩15分 マップP30,D-4

ココ、お忘れなく!



花巻開町400年祭記念山車

平成4年、花巻城北の北松齋による花巻開町400年の記念事業として製作された山車。明治時代の屋形山車を復元したものです。5月から11月の第2、第4日曜日に公開しています。

🕒 10:00~16:00 マップP30,D-4

イギリス海岸

いギリスすかいがん



賢治が「イギリスあたりの白亜の海岸を歩いているような気がする」といって名付けた北上川の川岸。農学校教師時代、賢治は生徒たちと一緒に、しばしばここを訪れたといえます。現在でも、濁水期には時折その姿を現すことがあります。

賢治の命日である9月21日には、ダムの流量調整を行い、イギリス海岸出現の試みを行っています。JR新花巻駅よりバスで10分、「里川口」バス下車後徒歩15分 マップP30,C-4



現在は北上川水系のダム整備による河川管理が進み、水位が下がらなくなったため、泥岩層を見ることが難しくなっています。

同心屋敷

どうしんやしき

天正19年(1591)の奥州仕置後も花巻に残った浅野長政配下の同心が居住していた家屋。現存する屋敷は江戸時代後期に建てられたもの。藩政時代の同心屋敷として価値が高く市の文化財に指定されています。

建物内の見学は要問合わせ

☎0198-41-3542 (花巻市観光課)

JR花巻駅よりバスで12分、「賢治詩碑」バス停下車後徒歩3分 マップP30,D-4



2棟が現在地に移築・保存されています

桜地人館

さくらちじんかん

かつて羅須地人協会があった場所、「雨二モマケズ詩碑」に隣接する施設。館内には宮沢賢治をはじめ高村光太郎、萬鉄五郎、舟越保武など、花巻や岩手にゆかりのある芸術家たちの遺品、作品を展示しています。北上川のほとりへと降りて行けば、かの有名な「下ノ畑」があります。

☎9:00~16:00

休 12月16日~3月14日

☎080-1664-9851

JR花巻駅よりバスで12分、「賢治詩碑」バス停下車後徒歩3分

☎一般350円、高校生250円、小中学生200円

マップP30,D-4



賢治自耕の地(下ノ畑)

けんじこうのち (したのはたけ)



「羅須地人協会」の黒板に書かれた「下ノ畑二居リマズ賢治」の文字。それを指す場所がここ「賢治自耕の地(下ノ畑)」)。今でも周辺には畑が広がり、ここで作業をする賢治の姿が浮かんでくるようです。

☎0198-41-3542(花巻市観光課) JR花巻駅より車で12分

マップP30,D-4

雨二モマケズ詩碑・賢治祭

あめにもまけずしひ・けんじさい



高村光太郎の書による「雨二モマケズ」の後半部が刻まれています

賢治が農民に化学・土壌等の講義をした「羅須地人協会」跡地に建つ詩碑。碑の文字は、高村光太郎の書によるもの。賢治の命日である9月21日には、賢治祭が開催され、詩の朗読や野外劇、座談会などが行われます。

☎0198-41-3542(花巻市観光課)

JR花巻駅よりバスで12分、「賢治詩碑」バス停下車後徒歩5分

マップP30,D-4



賢治祭
けんじさい

花巻おもちゃ美術館

はなまきおもちゃびじゅつかん



0歳から100歳まで幅広い年代のお客様が楽しむことのできる体験型木育施設です。岩手県の色々な樹種に囲まれた空間で、赤いエプロンを着た「おもちゃ学芸員」と一緒に、おもちゃの魅力を存分に感じていただけます。

☎10:00~16:00(最終入館15:30) 毎週水曜日、年末年始

☎080-9257-7987 ☎おとな(中学生以上) 800円、子ども(1歳~小学生以下):600円、1歳未満 無料 JR 新花巻駅より車で13分

おもてなしスポット

はくてふの停車場

「はくてふの停車場」は、賢治の小説「銀河鉄道の夜」に出てくる停車場の名前。賢治ファンに人気の観光スポットです。



さらに足をのばせば…

宮沢賢治以外にも花巻を愛した偉人は多数。
またレジャーの基地や自然も豊富。

羅須地人協会

らすぢんきょうかい

1926年、農学校を退職した賢治が農民たちを集めて農業技術や農業芸術論などを講義するために設立。1928年に病気になるまで、賢治はこの建物で自炊生活をしていました。1969年、現在地(県立花巻農業高等学校校地内)に移築復元されました。 ※冬期間は休館

☎要問い合わせ ☎0198-26-3131(県立花巻農業高等学校) ☒JR新花巻駅より車で10分
マップP30,C-4



玄関横の黒板には、賢治の筆跡を模した「下ノ畑ニ居リマス 賢治」の文字が

ぎんどろ公園

ぎんどろこうえん

賢治が教師をしていた花巻農学校跡につくられた公園。賢治が愛したぎんどろの木が植えられているほか、賢治の「早春」の一節を刻んだ詩碑、「風の又三郎」の石の像群(本郷新第1回野外彫刻賞受賞作品)なども設置されています。

☎0198-24-2111(花巻市観光課)
☒JR花巻駅よりバスで7分、「文化会館前」バス下車後徒歩5分
マップP30,D-3



県立花巻広域公園

けんりつはなまきこういきこうえん



岩手県で最初に計画された大規模公園。園内は、多目的に利用できる「イベントゾーン」のほか、「ゴルフ」、「運動」、自然を満喫できる「現況保有害林」、「水と芝生」などに分けられ四季を通じて利用できるようにしています。

☎0198-27-3586 ☒花巻により車で10分
マップP30,C-3



高村山荘



高村光太郎記念館

高村山荘・高村光太郎記念館

たかむらさんそう・たかむらこうたろうきねんかん

高村光太郎が1945年から約7年を過ごした山荘と、隣接する記念館。展示室1では光太郎の代表作『手』『乙女の像・中型試作』等の彫刻を展示。展示室2では光太郎の『書』『直筆原稿』、智恵子の『紙絵』他、花巻での山居七年で遺された様々な資料を展示しています。

☎8:30~16:30 ☒12月28日~1月3日 ☎0198-28-3012 ☒JR花巻駅より車で20分 ☒(記念館入館料)一般350円、高大学生250円、小中学生150円(高村山荘見学科)一般350円、高校生・学生250円、小中学生150円 マップP30,D-2

円万寺 観音堂

えんまんじ かのんどう



円万寺観音山の頂上であり、ここからの眺めはすばらしく、四季折々に美しい花巻の風景が一望できるため、展望地としても人気。

☎0198-28-3361 ☒JR花巻駅より車で17分 マップP30,C-3



2021 MLB All-Star Game 菊池雄星・大谷翔平選出記念モニュメント

さくちゆうせい・おおたにしゅうへいせんしゅつぎねんもにゅめんと



花巻東高校の卒業生で野球選手である菊池雄星選手と大谷翔平選手が「2021 MLB All-Star Game」に選出された際の記念モニュメント。「花巻から世界へ」というメッセージとサインが描かれた花巻東高校ユニフォームの写真と、両選手の手形が飾られています。自分の手とメジャーリーガーの手を実際に比べてみるができます。
 〓 JR花巻駅から車で7分、JR花巻駅よりバスで6分、「松園町」バス停下車後徒歩10分
 マップ P30、C-2

母ちゃんハウスだあすこ

かあちゃんハウスだあすこ



JAいわて花巻の農産物直売所。新鮮な農産物のほか、木工芸品やクラフト品なども販売。地元の食材を使ったひつまみや手打ちそばなど、手作りの風味をいかした料理が味わえるレストランも大人気。
 〓 9:00~17:00 〓 12月31日午後~4日 〓 0198-24-2914
 〓 JR花巻駅より車で3分 マップ P30、C-3

るんぴにい美術館

るんぴにいびじゅつかん



障がいのある人たちによる美術作品を中心に展示している美術館。1階はギャラリーをはじめオリジナルグッズを販売するショップ、こだわりのメニューが評判のカフェがあり、2階はアトリエになっています。
 〓 10:00~16:30
 〓 毎週火、水曜日
 〓 0198-22-5057
 〓 JR花巻駅より車で6分
 〓 無料 マップ P30、C-3



ココ、お忘れなく!

おいしいモノいっぱい!
 みんなで摘んじゃおう!

収穫体験

川源ぶどう園

8月中旬~10月中旬

ぶどう園はほとんど平坦で、ぶどうの栽培方法も垣根仕立てとなっており、お子さまやお年寄り、車いすの方でも簡単にぶどう狩りが楽しめる「ぶどう園」となっています。
 〓 期間中の土曜・日曜、平日は要予約 〓 火曜日 〓 中学生以上1,000円、小学生600円、小学生未満400円 〓 0198-48-3425 〓 JR 新花巻駅より車で25分 マップ P31、C-6

伊藤果樹園

9月中旬~11月上旬

りんご狩りができる果樹園。石鳥谷の恵みを堪能できます。※団体のお客様は受け入れ出来ません。
 〓 要確認 〓 収穫体験は要確認 〓 0198-47-2150 〓 JR新花巻駅より車で12分
 マップ P30、C-4

いちごハウスたかはし

12月中旬~6月下旬

自然の旨みを生かす電解水農法で育てられたいちごは、とても甘くてジューシー。ハウス内はバリアフリー化されています。
 〓 10:00~16:00 〓 要確認 〓 要確認 〓 0198-47-2819 〓 JR 新花巻駅より車で8分
 マップ P31、C-5

だいわブルーベリー園

7月上旬~8月上旬

「目に良い」とされるブルーベリー。有機肥料と木酢液による無農薬有機栽培で育てられています。
 〓 7月上旬~8月上旬 9:00~17:00 (受付は16:00まで)
 〓 期間中無休 〓 大人700円、小学生以下500円、3歳以下無料。持ち帰りは100gあたり200円 〓 0198-24-4888 〓 花巻南ICより車で3分 マップ P30、C-3

農作業体験 ファームプラス

通年

小さなお子様連れのお客様、農業初心者の方でも安心して、季節の野菜を収穫いただけます。併設のカフェではランチも提供
 〓 通年 10:00~(2時間) 〓 体験は日曜日のみ 〓 中学生以上2,500円、小学生1,500円
 〓 0198-41-6363 〓 JR花巻駅より車で10分 マップ P30、D-3

記載内容について変更がある場合がございます。

太鼓を打ち鳴らし、鹿が舞い踊る!



迫力満点! 豪快かつ勇壮な郷土芸能

鹿踊を見に行こう!

ししおどり



鹿踊(ししおどり)
岩手県指定・無形民俗文化財(春日流落合鹿踊)
■見どころ
9月第2土曜日を中日とする金・土・日
曜開催の「花巻まつり」。

地域の平安と悪霊の退散を祈願する舞、といわれる鹿踊。貴重な民俗芸能として、岩手県の無形民俗文化財に指定されています。様式は「幕踊り」と「太鼓踊り」に大別されますが、花巻の鹿踊の多くは「太鼓踊り系」。腹に太鼓を下げ、それぞれの踊り手が歌をうたい、太鼓を打ち鳴らしながら踊るのが特徴です。装束は、馬の黒い長毛をカシラのサイ(髪)とし、本物の鹿の角を立てます。背には腰差しのササラと呼ばれる竹を一对つけ、それが頭上高くかかげられているのが印象的です。

9月中旬に行われる「花巻まつり」では、県内の約30団体が一堂に会し、それぞれに伝わる鹿踊を披露します。ササラを振り、太鼓を打ち鳴らしながら、時にダイナミックに、時に繊細に舞う鹿踊。機会があれば、ぜひ実際の踊りを体感してみてください。その勇壮さ、美しさにきっと魅了されるはずです。

花巻12湯、お好みで選べる一大温泉エリア

花巻温泉郷



花巻温泉 バラまつり

はなまきおんせんばらまつり

花巻温泉内にあるバラ園は、全10種のオリジナル品種を含む約450種、6000株のバラが咲き誇る東北屈指のバラ園。そのバラが最も見ごろを迎える5月下旬から7月上旬に「バラまつり」が開催されます。

敷地内に趣の異なるホテル・旅館4軒が点在する花巻温泉。泉質は単純温泉で、神経痛や関節痛、冷え症などに効果があるとか。また、落ち着いたたすまいが魅力の佳松園のお湯は、つるつるした肌ざわりで、神経痛、筋肉痛、美肌などに効果があるといわれています。



「ホテル千秋閣」女子大浴場のバラ風呂(14時~21時半)。鮮やかな色彩は心身ともにリラックスさせてくれます。



佳松園



ホテル千秋閣



ホテル花巻



ホテル紅葉館



東北を代表する温泉旅館&ホテル

花巻温泉

はなまきおんせん

1923年、創始者・金田一国土により開業した花巻温泉。広大で自然豊かな敷地内には4つのホテル・旅館のほか、バラ園、温泉ベーカリー、カフェなどが点在しています。また、周辺には「釜淵の滝」をはじめ、歴史ある神社や石碑があり、のんびりと散歩を楽しむことができます。ゆっくりと流れる時のなかで、心も体も癒されます。 花巻温泉予約センター ☎0198-37-2111 マップP30,C-3



割烹旅館ならではの御料理と
きめ細かいサービスの和風のお宿

割烹旅館廣美亭

かっぱうりよかんひろみてい

岩手の山海の幸や地場の旬の食材を使った料理の数々が評判の割烹旅館。客室は12部屋とこぢんまりしており、ゆっくりと過ごせます。露天風呂付き客室からペット宿泊可のお部屋まで様々なお部屋でおくつろぎ頂けます。

割烹旅館廣美亭

☎0198-27-2216

マップP30,C-3

ココ、お忘れなく!

花巻温泉の見どころ 釜淵の滝

宮沢賢治の作品となる場所から指定された国指定名勝「イーハトーブの風景地」のひとつ。岩床の表面を水が洗う美しい滝です。賢治の作品「台川」にも登場しています。

JR花巻駅よりバスで20分、「花巻温泉」バス下車後徒歩8分
マップP30,C-3



温泉散策も楽しみたい



4階建ての木造建築など、歴史のある台温泉には個性豊かなたずまの旅館が点在しています。お湯の泉質や効能も、それぞれ少しずつ違うといわれています。



台温泉

だいおんせん

1200年前に発見されたといわれる、古い歴史を持つ温泉。温泉旅館、自炊旅館、日帰り温泉が点在する。山あいの温泉街らしいひなびた雰囲気と、今も十数カ所の源泉からこんこんと湧き出る効能豊かなお湯で、多くの人に愛されています。湯上がりには、心地よい風に吹かれながら温泉街を散策してみるのも、風情があります。

☎台温泉旅館案内所 ☎0198-27-2150 マップP30,C-3

風のささやきは自然が奏でるおもてなし



源泉掛け流しの温泉を満喫できる入浴施設。男女ともに内湯と露天風呂を完備。

松倉温泉

まつくらおんせん

大自然と調和するシックな松倉温泉「悠の湯 風の季」。日本旅館の良さに花巻らしい素朴さと接客の温かさが加わり、利用者からも好評です。温泉は源泉100%掛け流しで、心身共に癒されます。また、食事も充実しており、見事な会席膳とオープンキッチンから運ばれるできたての料理が自慢です。

☎悠の湯 風の季 ☎0198-38-1125 マップP30,C-2



窓いっぱい自然が迎える
パノラマビューの特等席
四季に寄り添う溪流ラウンジ



眼下に流れる豊沢川。眼の前に広がる渓谷美。岩手の豊かな四季折々の大自然を眺めながら温泉を堪能できます。



エンターテインメントビュッフェ「ヒカリノモリ」。限定イベントや充実のライブキッチンでは目の前に作る出来立ての贅沢をお召上がり下さい。



源泉 志だての客室25室には全て溪流を望むように露天風呂が配されており、贅沢な大人の時間が楽しめます。

志戸平温泉

しどたいらおんせん

ホテル志戸平のお風呂は全長 25 m の大浴槽のある天河の湯。二階層吹き抜けになった日高見の湯には檜風呂など豊沢川の溪流を眺めながら思う存分湯めぐりを堪能できます。源泉志だては全客室源泉かけ流しの露天風呂付。贅沢な大人の時間を楽しむことができます。

☎ホテル志戸平 ☎0198-25-2221 / 源泉志だて ☎0198-25-3939 (9:00~19:00) マップP30,C-2



自然豊かな山風景が眺められる温泉

ホテルさつき

渡り温泉の泉質は、低張性弱アルカリ性高温泉。神経痛や関節痛、冷え症などに効果があるといわれています。森の豊かな緑と温かいお湯に包まれて、心と体の疲れがほぐれていきます。

渡り温泉

わたりおんせん

森に包まれた閑静なロケーションにある渡り温泉は、ホテルさつきと別邸楓のふたつの施設。別邸楓は翡翠を総張りにした翡翠風呂や貸切風呂。ホテルさつきはサウナ・水風呂完備。広々とした露天風呂では緑豊かな自然と温泉を堪能できます。宿泊はもちろんのこと、日帰りで旬の山菜の幸と温泉を楽しむ「ご昼食付き日帰りプラン」もおすすめてです。☎渡り温泉予約センター ☎0198-25-2110 マップP30,C-2



レトロな湯治屋も必見

懐かしい雰囲気そのままの売店や客室、共同炊事場など、まるでタイムスリップしたような気分を味わえます。



大沢温泉名物の混浴露天風呂「大沢の湯」のほか、大浴場や貸し切り風呂など7つのお風呂があります。



高村光太郎が愛した人気の温泉

大沢温泉

おおさわおんせん

近代的な純和風宿「山水閣」、昔ながらの「湯治屋」という2つの宿を持つ大沢温泉。川に面した混浴露天風呂「大沢の湯」が有名です。宮沢賢治は小さい頃から幾度となくここを訪れたといい、また、花巻で7年間を過ごした高村光太郎は、大沢温泉の湯を「本当の温泉の味がする」と評しました。

☎大沢温泉 ☎0198-25-2021 マップP30,C-2

ココ、お忘れなく！



山の駅 昭和の学校

昭和のレトロな品々が20万点も展示されている昭和資料館。駄菓子屋やレコード店といった昭和のお店を再現した展示となっており、昭和を知る人・知らない人ともに楽しめるものとなっています。

☎0198-29-4919 ☎ 火曜日(祭日の場合翌日休)、年末年始 ☎ JR花巻駅よりバスで27分、「山の駅 昭和の学校前」バス停下車後徒歩1分 マップ P30、C-2

湯の花さく天然温泉掛け流し



山の神温泉

やまのかみおんせん

宮大工建築造りの「優香苑」、全室半露天風呂付の「別墅清流館」と2つの宿があります。とりとしい泉質が特徴で、館内3か所の大浴場でご入浴を。お料理は各館とも和食会席をご用意。日帰り入浴は「なごみの湯」にて、入浴とお食事をご利用いただけます。

☎山の神温泉優香苑 ☎0198-38-5526 マップP30,C-2

立って入るお風呂が有名な温泉



日本一深い白噴岩風呂「白猿の湯」が名物



料理長が腕を振るう自慢の料理は、旬のおいしさがたっぷり。地物野菜やお米、山菜、キノコなどのほか、海の幸も堪能できます。



昭和16年に建てられた、総ケヤキ造り、3階建ての本館。客室の造り、黒光りする階段に、歴史の重みを感じられます。



別邸「心の刻 十三月」は全室スイートルーム、欧米ホテルのプライバシーを重視したサービスに、名湯「鉛温泉」の源泉100%掛け流しの露天風呂を設置しています。

☎鉛温泉 心の刻 十三月
☎0198-29-6222

鉛温泉

なまろんせん

今から600年程前、1匹の白猿が手足の傷を癒しているのを見つけたのがはじまりと伝えられる鉛温泉。泉質の異なる5つの源泉を持つこの温泉の名物は、何といても深さ平均1.25mの「白猿(しろざる)の湯」。立って入ることで全身にまんべんなく湯圧がかかり、循環器系を整え、血行を促進してくれます。基本的には混浴ですが、女性専用の時間帯も設けられています。

☎鉛温泉藤三旅館 ☎0198-25-2311 マップP30,C-2

リピーターに愛される料理自慢の温泉



天候により眼の前の窓がオープンとなる川の湯「内湯」。



2023年3月にオープンした新お食事処「里山ダイニング」。里山の祝祭をコンセプトに、花巻のお漬物を使ったアレンジ料理や、ブランドポーク「白金豚」を使った料理を季節替りでお楽しみいただけます。



2021年12月
リニューアルオープン!
花かんむり/露天風呂付客室は、ゆったりと時間を気にせず、お部屋の露天風呂(温泉)で好きな時に楽しめます。



新鉛温泉

しんなまろんせん

3つの源泉、3つの大浴場、合計17の湯船で楽しむことができる新鉛温泉。岩手県内でも珍しい飲泉可能な温泉です。個性豊かな浴場に加え、貸切風呂・岩盤浴・エステもあり、温泉をとことん堪能したい人におすすめです。2021年にリニューアルオープンした「花かんむり/露天風呂付客室」「ワーケーション/和モダン」客室も好評です。

☎新鉛温泉 結びの宿愛隣館 ☎0198-25-2619 マップP30,B-2

広大な公園内に位置するのびやかな温泉



ココ、お忘れなく!

鉛温泉 スキー場



花巻南温泉峡・鉛温泉に隣接するスキー場。総延長3.7km、4本のコースで初級者から上級者まで楽しめます。スキーのあとは、ゆったりと温泉を楽しむのも魅力。

☎12月~3月のみ営業 ☎0198-25-2711 ☎JR花巻駅よりバスで32分、「スキー場前」バス停下車後徒歩3分 マップP30,C-2

金矢温泉

かなやおんせん

芝生広場やゴルフ場、運動広場など約100haもの広大な敷地面積を持つ花巻広域公園内に位置する温泉。地下1300mから湧く温泉は「万寿の湯」と呼ばれ、くせのない良質な低張性アルカリ性高温泉です。大きな内湯のほかに、露天風呂もあり、豊かな自然を眺めながら入浴が楽しめます。地元の利用客も多く、家族での散策やさまざまなスポーツでの汗を洗い流すのに最適です。

☎ホテル銀河パークはなまき ☎0198-27-2811 マップP30,C-3



花巻北温泉 健考館

はなまききたおんせんけんこうかん

とろりとした手触りが自慢の温泉は、長さ4mの歩行浴や水深が浅めの寝湯でゆっくりと入浴いただけます。運動できる環境も併設、断食プランでの滞在も可能です。

🕒 10:00～20:00(日帰り利用) 🗓 年2回メンテナンスあり(不定)

📍 JR石鳥谷駅より車で30分 マップ P30,B-3

〒028-3182 花巻市石鳥谷町松林寺3-81-13 ☎0198-46-1212

東和温泉 とうわおんせん



道の駅や宿泊施設が隣接しています

豊富な湯量を誇る単純温泉。散策も楽しい西洋風モデルガーデンや、エステサロンもあり、一日ゆったり過ごせます。

🕒 朝風呂7:00～8:30、通常10:00～21:30(11～4月は～20:30)

🗓 第1水曜日(1・5月は第2水曜日)

📍 JR土沢駅より徒歩15分 マップ P31,D-5

〒028-0115 花巻市東和町安俵6-135 ☎0198-42-4311

ホテル・旅館・公共の宿・民宿

■花巻エリア ■石鳥谷エリア ■大迫エリア ■東和エリア

- ホテルグランシェール花巻 花巻市大通り1-6-7/TEL.0198[22]7777
- ビジネスホテル通天閣 花巻市吹張町3-9/TEL.0198[24]6681
- ゲストハウス meinn 花巻市末広町2-13/TEL.0198[33]4167
- ホテル狩野 花巻市大通り1-7-41/TEL.0198[23]4811
- ビジネスホテルブドリ 花巻市西大通り1-21-29/TEL.0198[21]4350
- ビジネスホテルみちのく 花巻市二枚橋6-245-2/TEL.0198[26]5555
- ホテルルートイン花巻 花巻市東宮野目10-1/TEL.0198[26]0700
- かほる旅館【旅館】 花巻市大通り1-10-29/TEL.0198[23]4523
- 川口旅館【旅館】 花巻市花城町9-42/TEL.0198[23]4417
- 無ら里 Cafe'レストランB&B 花巻市一本杉35-19/TEL.0198[24]2026
- ケンジの宿 花巻市胡四王1-7-7/TEL.0198[31]3188
- いしどりや旅館【旅館】 石鳥谷町好地7-124-1/TEL.0198[45]5373
- ビジネスホテル空港 石鳥谷町江曾11-321/TEL.0198[45]1050
- ホテルバルドルフ 大迫町大迫11-34-6/TEL.0198[48]4200
- 大迫農業体験実習館【公共の宿】 大迫町内川目3-110-19/TEL.0198[41]3122
- 早池峰ロッヂ峰南荘【旅館】 大迫町内川目1-72/TEL.0198[48]5214
- 大和坊【民宿】 大迫町内川目1-11/TEL.0198[48]5504
- フォルクローロ花巻東和 東和町安俵6-134/TEL.0198[42]1011

ココ、お忘れなく!



華胥の郷

花巻南温泉峡の豊沢川沿いに湧く温泉地にひっそりと佇むオーベルジュ。純和風なしつらえで、お箸でもいただけるジビエフレンチと、厳選したワインをお楽しみいただけます。

☎0198-41-6565 📍 JR花巻駅より車で20分 マップ P30,C-2



花巻の見どころ、楽々、お得に巡りましょう♪

ジャンボタクシーで行く
**どんぐりと
やまねご号**

お申込時期・コースにより、立ち寄りスポットは
異なります。



ジャンボタクシーで
浪漫に浸りながら
のんびりとまわろう！



みなさん
の
ご乗車をお待ち
しています。

意外と広い花巻市。あれもこれも見に行きたいけど、その度にバスやタクシーを使うのは時間もお金もかかり、非効率的…。そんな時利用したいのが「どんぐりとやまねご号」。市内のあちこちに点在する観光スポットを、格安で巡れる観光タクシーです。

毎月第2日曜日の「神楽の日」には「神楽号」も運行します。花巻の見どころをタクシーで楽々、お得に巡れるツアーです。花巻温泉郷の各ホテル・旅館からご乗車可能です（一部を除く）。花巻観光のオプションとして、ぜひご利用ください。

◎コースは季節によって異なりますのでお問い合わせください。

【お問い合わせ先】花巻観光協会 ☎0198-29-4522

詳細・WEBでのご予約はこちら→



ココ、お忘れなく！



花巻スポーツランド

北上川でアウトドア体験ができる花巻スポーツランド。夏はラフティングやカヌー&ボート、冬にはスノーモービルも楽しめます。

年中無休 ☎0198-22-6085 JR花巻駅よりバスで25分、「円通寺」バス下車後徒歩約5分
マップP30,D-4

早池峰と賢治の展示館

はやちねとけんじのてんじかん



童話「猫の事務所」のモデルといわれる旧稗貫郡役所を復元した展示館。早池峰と賢治にかかわる作品紹介、賢治が常宿としていた旧石川旅館の部屋再現、風の又三郎の舞台といわれる猫山のモリブデン鉱石などを展示しています。

🕒 9:00~16:30 🗓 12月29日~1月4日
📞 0198-48-2070 🚗 JR新花巻駅より車で20分
🗺 マップP31,C-6

大迫エリア

OOHASAMA

ブドウ畑が広がる
ワインの里が大迫地区。
早池峰山の麓を
味めぐりと一緒に
楽しんでみては。

レストランベルンドルフ

れすとらんべるんどるふ



ワインと地元の味を満喫できるヨーロッパ風レストラン。くつろいだ雰囲気の中でシェフが腕によりをかけたメニューの数々を堪能できます。

🕒 11:00~15:00(14:30L.O)
17:00~20:00(フードラスト
19:00、ドリンクラスト19:30)
🔥 火曜日 要確認
📞 0198-48-2155 🚗 JR新花巻駅
より車で20分 🗺 マップP31,B-6



早池峰ダム

ワインシャトー大迫

わいんしゃとーおおはさま

大迫の歴史と風土、ワイン作りの工程をビデオで紹介するほか、売店ではエーデルワインの通常製品や限定商品、ワインのお菓子、地元産チーズなどを販売。無料試飲コーナーもあります。ワインのビン詰・醸造・樽熟庫の見学も可能。落ち着いた雰囲気の中、テイastingを楽しむるテイastingルームも併設されています。(有料)

🕒 9:00~16:30 🗓 水曜日、年末年始
📞 0198-48-3200 🚗 JR新花巻駅より車で20分
🗺 マップP31,B-6



ココ、お忘れなく!

ワインまつり

わいんまつり

毎年9月第3日曜日、ワインとぶどうの産地・大迫で開催されるイベント。大迫産のワインを堪能できるほか、ワイン娘による「ぶどう踏み」など多彩な催しがおこなわれます。

ガラス体験工房 森のくに

がらすたいけんこうぼう もりのくに



吹きガラスやトンボ玉、サンドブラストなどのガラス体験ができます(有料)。メニューによっては3歳から体験可能。ショップでもさまざまなガラス製品が購入できます。体験メニューは事前に確認・予約を。

🕒 9:00~16:00 🗓 火曜日(祝日は営業)、年末年始 📞 0198-48-3009
🚗 JR新花巻駅より車で20分 🗺 マップP31,B-6

※掲載各施設の営業状況、営業時間、定休日、料金等は変更している場合があります。ご利用の際は直接連絡のうえご確認ください。



早池峰山

道の駅
はやちね

早池峰ダム

早池峰神社

レストランベルンドルフ

ガラス体験工房
森のくに

ワインシャトー大迫

ホテルベルンドルフ

早池峰と賢治の展示館

花巻市総合文化財センター

大迫交流活性化
センター

花巻市

新花巻駅

つちざわ

東和C

金石線



早池峰山

標高 1917m の霊峰に
ここでしか見られない
貴重な植物を求めて

HAYACHINESAN

高山植物ガイド (早池峰山固有種)



ハヤチネウスユキソウ [キク科]

早池峰山の象徴ともいべき本山固有種。花期は7月～8月で、高山帯中腹付近から現われ始めます。白毛で白く見える葉を薄く積もった雪にたとえて「薄雪草」と名付けられました。



ナンブトラノオ [タデ科]

花期は7月～8月。遅いものでは9月に入って咲くものもあります。高山帯下部から山頂付近の広範囲で草地や礫地に自生。草丈は20センチほどで、先端に「虎の尾」の由来となったピンクの小花を多数つけます。



ナンブトウチソウ [バラ科]

花期は7月～8月。高山帯南斜面の草地や瓦礫地で多く見られ、美しい淡紅紫色の花を穂状に密集。「トウウチ(唐打)」とは昔中国から渡来した打紐のことで、花穂の形状がそれに似ていることから名づけられました。

早池峰山にはほかにもこんな固有種が
ヒメコザクラ…日本産のサクラソウの仲間ではいちばん小さく、花径は1cm程度。6月初旬から中旬に見ごろを迎えます。



山の暦

- 5月中旬 県道25号線冬期車両通行止解除
- 6月2日曜 早池峰山(早池峰国定公園)山開き
～8月第1日曜まで、土日祝日にシャトルバス運行
- 11月中旬 県道25号線冬期車両通行止

早池峰神社

はやちねじんじや

早池峰山の登山口岳集落にある神社。大同2年(807)、藤原鎌足の子孫、兵部卿成房が早池峰山頂に祠を建立したのが始まりといわれます。現存する本殿には軸組や軒回りの彫刻・装飾などに慶長期(江戸時代初期)の堅実な手法が残されており、県の有形文化財に指定されています。

JR新花巻駅より車で50分 マップP31,B-7



例大祭

れいたいさい

おみこしの渡御、山伏たちには先導された40体余りの権現様のお通り、童子らによる神楽の披露のほか、国の重要無形民俗文化財に指定されている早池峰神楽が奉納される。前夜には神楽殿で岳・大償の両神楽を6時間にわたり奉納する。
【開催日】7/31宵宮 17:00～23:00、8/1例大祭 10:00～16:00

早池峰山の主な登山コース

河原の坊コース
河原の坊①→(3時間)→頂上
頂上→(2時間)→河原の坊②
正面からの直登コース。距離では一番短いが傾斜はきつい。
※山道一部崩落のため通行止め。復旧のめどは未定。(令和5年5月現在)

小田越コース
河原の坊①→(50分)→小田越→(2時間半)→頂上
頂上→(1時間半)→小田越→(40分)→河原の坊②
団体登山客などに親しまれているコース。1合目辺りから高山帯となり、夏山シーズンは高山植物が咲き誇る。

左記の一般的なルートのほか、途中笹ヤブなどがある鶏頭山コース、早池峰、中岳、鶏頭山登山の健脚向け三山縦走コースがあります。
※早池峰山では交通渋滞の緩和のため、6月中旬～8月上旬の土・日曜、祝日にマイカー規制を行っています。早池峰山登山口まではシャトルバスを利用することになりますので、事前に確認のうえお出かけください。

【岳神楽】

【大償神楽】

500年以上もの歴史を伝える
ユネスコ無形文化遺産の
早池峰神楽
その神々しい
舞をご覧あれ

HAYACHINEKAGURA

早池峰神楽

花巻市総合文化財センター

はなまきしろうごうぶんかざいせんたー



豊かな自然と風土が育んだ『早池峰』の文化をテーマに、早池峰山の自然や、早池峰神楽、太古の人々の暮らしぶりなど、わかりやすく豊富な展示資料で紹介します。

☎9:00~17:00(16:30まで入館) 休 12月28日~1月3日

☎0198-29-4567 図 JR新花巻駅より車で20分

図 一般200円、小中高生100円 マップP31,C-6

早池峯岳神楽伝承館

はやちねたけかぐらでんしょうかん (大迫郷土文化保存伝習館)

早池峰岳神楽が伝承されてきた歴史を神楽道具や映像資料などで紹介する施設。神楽の練習や公演のための舞台を備えます。見学日要問い合わせ ☎9:30~16:00 休月曜、11月1日~4月30日 図 JR新花巻駅より車で50分 図 大学生・一般210円、中学生・高校生100円、小学生50円 ☎0198-29-4567 マップP31,B-7

神楽の館

かぐらのやかた

「大償神楽舞初め」「大償神楽春の舞」「大償神社例大祭」「大償神楽舞納め」などを鑑賞できます。
☎0198-48-2111(大迫総合支所)
図 JR新花巻駅より車で45分 マップP31,B-6

霊峰早池峰山麓にある二つの神社、早池峰神社と大償神社への奉納神楽として、それぞれ伝わる「岳神楽」「大償神楽」。早池峰山を霊場とする修験山伏たちによって代々受け継がれ、少なくとも500年以上の歴史があると言われています。

表裏一体をなしているとされる両神楽は、早池峰神楽として国指定重要無形民俗文化財第1号指定及びユネスコ無形文化遺産に登録されています。

神楽暦

大償神楽舞初め	1月2日	神楽の館
岳神楽舞初め	1月3日	早池峰神社参集殿
大償神楽春の舞	4月下旬	神楽の館
早池峰神社例大祭宵宮	7月31日	早池峰神社
早池峰神社例大祭	8月1日	早池峰神社
大償神社例大祭	9月中旬	神楽の館
早池峰神社年越祭	12月17日	早池峰神社参集殿
大償神楽舞納め	12月第3日曜日	神楽の館

ココ、お忘れなく!

毎月第2日曜日は『神楽の日』

(1・8・12月を除く)

会場:花巻市大迫交流活性化センター(早池峰ホール)

毎月第2日曜日を「神楽の日」として、花巻市大迫交流活性化センター(早池峰ホール)を会場に、岳(たけ)神楽・大償(おおつぐない)神楽、八木巻(やきまき)神楽の3つが月替わりで公演。神々しい舞を間近で観ることができます。

開場 10:00~、開演 11:00、閉演 15:00頃(12:00~13:00は休憩)入場料 / 1,000円(当日)

☎0198-48-2111(大迫神楽の日実行委員会:花巻市大迫総合支所内)

図 JR新花巻駅より車で20分 マップP31,C-6

石鳥谷 エリア

ISHIDORIYA

石鳥谷周辺は
日本三大杜氏の
南部杜氏のふるさと。
豊かな自然の体感と
大地の恵みを味わう
素敵な旅に出会う。



日本三大杜氏『南部杜氏』

南部杜氏は、越後杜氏、丹波杜氏とならび、日本三大杜氏に数えられる洗練された酒造りの技を受け継ぐ職人たちです。

石鳥谷は「南部杜氏のふるさと」として、藩政時代より南部の酒造り340年余の歴史を担いつけてきました。

そして、現在もなお南部杜氏は、日本各地の酒蔵で活躍しています。



南部杜氏伝承館
石鳥谷歴史民俗資料館
石鳥谷農業伝承館
酒匠館



酒匠館

さかしょうかん

道の駅石鳥谷の一角に立つ杉玉のモニュメントが印象的な物産館。地元の石鳥谷はもちろん、県内各地から集めた数々の日本酒の試飲・販売や、酒まんじゅう、酒ケーキ、酒麴など酒にまつわる商品が購入できます。

🕒 9:00~17:30
📅 12月31日~1月1日
(臨時休業あり)

☎ 0198-45-6868 📍 JR石鳥谷駅より車で5分 マップP30,B-4



石鳥谷歴史民俗資料館

いしどりやれきしみんぞくしりょうかん

南部の酒造りの歴史を物語る酒造用具を収納・展示している資料館。そのうち1788点は国の重要文化財指定です。酒造工程の紹介や、町内から出土した縄文土器、全国でも珍しい熊の土偶、傘形訴状などの古文書なども展示しています。

🕒 8:30~16:30 📅 12月29日~1月1日 ☎ 0198-45-4513

📍 JR石鳥谷駅より車で5分 🎫 一般250円、高校・大学生200円、小中学生150円
マップP30,B-4



南部地方の酒造りの歴史がわかります

ココ、お忘れなく！

道の駅「石鳥谷」南部杜氏の里

酒箒(杉玉)を飾ったシンボルタワーが目印の道の駅「石鳥谷」南部杜氏の里は、酒蔵をイメージした建物が緑の木立を背に立ち並ぶ憩いの場。敷地内には物産センターや南部杜氏伝承館、食堂のほか、パークゴルフ場、図書館などがあり、地域の情報を提供しています。 ※リニューアル工事中(2023年7月末オープン予定)

※画像はリニューアル前のものです。



南部杜氏伝承館

なんぶどうじでんしょうかん



古くから伝わる酒蔵を解体・復元した土蔵造りの建物

杜氏とは、酒造りの職人で、一つの酒蔵で働く職人集団の頭領のこと。ここでは酒造りの伝統文化を保存・伝承する施設。直径約2mの酒仕込み用おけや各種酒造用具をはじめ、酒造りにまつわる蔵内行事のミニチュアなども展示しています。 ☎0198-45-6880 📍JR石鳥谷駅より車で5分 マップP30,B-4 ※リニューアル工事中(2023年7月末オープン予定)

葛丸川溪流

くずまろがわけいりゅう

奥羽山脈の山懐から6kmにわたり流れる溪流。名勝・一の滝や三ツ鞍があり、四季を通じて美しい景観を楽しめます。バードウォッチングや森林浴・溪流釣り・紅葉狩りに最適です。

📍JR石鳥谷駅より車で15分
マップP30,B-3



八幡田んぼアート

はちまんたんぼあーと



平成22年より「八幡田んぼアートプロジェクトチーム」を結成し、地域住民・団体の協力を得ながら毎年「田んぼアート」を実施しています。約30アールの水田をキャンパスに見立て、6種類の稲を使って巨大なアートを作り、たくさんの方をお迎えています。見頃:6月下旬~8月中旬 ☎0198-45-3535(八幡振興センター) 📍JR石鳥谷駅より車で5分 マップP30,B-4

石鳥谷農業伝承館

いしどりやのうぎょうでんしょうかん

「今・学ぶ、先人の想いと知恵」をテーマに、石鳥谷地域の農業や行事などの農村文化を紹介。昭和初期のものを中心に、当時使われていた農具や生活用具に触れることができます。南部杜氏と稲作・農村文化との深い関わりを知ることができる施設です。



🕒8:30~16:30 📅12月29日~1月1日 ☎0198-45-6566 📍JR石鳥谷駅より車で5分 料 一般250円、高校・大学生200円、小中学生150円 マップP30,B-4

ココ、お忘れなく！

たろし滝

葛丸川に注ぐ沢水が山の中腹で凍りついてできる大氷柱。地元の人たちは昔からこの氷柱の太さでその年の作柄を占い、太ければ豊作なのだとか。約700年続く伝統行事で、毎年2月11日に測定会が行われます。 マップP30,B-3



山あい広がる
湖の周囲はレジャーや
四季の散策に最適。
地元の名所も
訪ねてみよう。

TOWA

東和 エリア



土澤アート クラフトフェア

つちざわあーとくらふとふえあ

毎年春と秋の2回開催されるクラフト市。300を超える県内外のアーティストが出品し、絵画、陶芸、木工、アクセサリー、イラストなど様々な手作り品が並びます。会場内には、飲食ブースもあり、一日ずっと楽しめるイベントになっています。

東和B&G海洋センター

とうわびーあんどじーかいようせんたー



2016年希望郷いわて国体・希望郷いわて大会ボート競技の会場やインターハイ会場、強化合宿の場所としても使われるほど、ウォータースポーツに最適な田瀬湖。その湖畔にある海洋センターには、インストラクターが常駐。初心者でもヨットやカヌーを楽しめます。

☎ 月曜日・5月～10月のみ営業 ☎ 0198-44-5336

📍 JR新花巻駅より在来線30分、「柏木平駅」下車後車で15分 マップP31,E-6

田瀬釣り公園

たせつりこうえん



自然豊かなロケーションの中で、ゆったりと釣りを楽しむことができる施設です。釣り道具を持っていないくても、現地でレンタルすることもできます。7月下旬には田瀬湖湖水まつりのイベントのひととして、「親子釣り大会」が開催されます。

☎ 月曜日・4月下旬～10月31日のみ営業 ☎ 0198-44-5007

📍 金石自動車道東和ICより車で30分 マップP31,E-6

田瀬湖オートキャンプ場

たせこおーときゃんぷじょう



57,000㎡もの広い敷地に50のカーサイト、フリーサイトを整備。田瀬釣り公園が隣接する絶好のロケーションで、屋外レジャーが総合的に楽しめます。

☎ 月曜日・4月下旬～10末日のみ営業 ☎ 0198-44-5007 (田瀬釣り公園)

📍 金石自動車道東和ICより車で30分 マップP31,D-6

自然豊かでロケーションも便利。家族レジャーにぴったりです。



田瀬湖

たせこ

猿ヶ石川をせき止めてできた田瀬湖は、周囲45kmの大きな人造湖。周辺には釣り公園、カヌーやヨットなどの湖上スポーツが楽しめる海洋センターがあり、レジャースポットとしても親しまれています。

JR新花巻駅より在来線で9分、「JR土沢駅」下車後バスで40分、「小倉」(線路・田瀬)バス停下車後徒歩1分 マップP31,D-6



全国泣き相撲大会

ぜんこくなきずもうたいかい

子どもの健やかな成長を願い、毎年5月上旬に成島三熊野神社で開催される泣き相撲大会。全国から参加した生後6ヶ月から1歳6ヶ月までの豆力士が「泣いたら負け」の勝負をします。JR土沢駅より車で15分 マップP31,D-5



兜跋毘沙門天立像

とぼつびしゃもんてんりつぞう

平安時代、朝廷がこの地方まで勢力を伸ばした際に、北方への守りとして安置した像とされています。本体は一本のケヤキの木から製作された一木造りの像で、国の重要文化財に指定されています。



9:00~16:30

休なし

0198-42-3921
(成島三熊野神社・毘沙門堂)

JR土沢駅より車で15分

大人500円、小学生300円

マップP31,D-5

ココ、お忘れなく!

成島和紙工芸館

日本最北の和紙として有名な成島和紙。成島和紙工芸館では紙すき体験もできます。

0198-42-3948 10:00~16:30

月曜日、12/31~1/3 マップP31,D-5



カブト虫ふれあい童夢

かぶとむしふれあいどうむ



カブト虫がいなくなるまでオープンしています

7月上旬から約1カ月間、ドーム内に放し飼いにしたカブトムシを、誰でも気軽に触れることができる施設。その数、なんと一万匹。子どもはもちろん、大人も童心に返って楽しめます。

9:00~17:00 7月上旬~8月上旬の土、日のみ営業

0198-44-2361 JR土沢駅より車で5分

マップP31,D-5

萬鉄五郎記念美術館

よろずてつごろうさねんびじゅつかん



新しい独特の美術を自指した萬の作品が多数展示されています



日本の近代美術の先駆者の一人、萬鉄五郎の記念美術館。萬の油彩画・水墨画・素描などの作品のほか、ノート・書簡や遺品などの資料も所蔵・展示しています。隣接している復元された萬家の土蔵には、ハイビジョン・ミュージアムや喫茶コーナーが設けられています。

8:30~17:00 月曜日(月曜日が祝日の場合はその翌日)、12/29~1/3

0198-42-4402 JR土沢駅より徒歩8分

一般400円~、高校・大学生250円~、小中学生150円~、団体は50円引き

マップP31,D-5

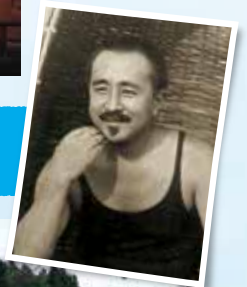

花巻

TABEARUKI NAVIGATION

食べ歩きナビ



花巻名物

元祖 わんこそば

食べられるお店はココ!

いまや全国に知られる岩手の郷土料理・わんこそばは花巻が発祥。椀に投げ入れられた一口分のそばを次々に食べていき、何杯食べられたかを競い合うこともできます。もちろん、多彩な薬味を入れながらゆっくり食べることもできるので、自分のペースで楽しめます。



[やぶ屋 花巻総本店]

花巻市吹張町7-17
☎0198-24-1011
🕒10:30~15:00/17:00~19:00
📅月曜日(祝日の場合は営業)

わんこそば・食事処

[嘉司屋(かじや)]

花巻市東町2-19
☎0198-22-3322
🕒11:00~15:00/17:00~21:00 📅水曜日(祝日の場合は営業)

[道奥 金婚亭]

花巻市西宮野目11-88
☎0198-26-2250
🕒9:00~18:00(お食事希望は3日前予約)
📅元日(レストランのみ火曜日)

[山猫軒 駅前店]

花巻市胡四王1-3-3
☎0198-31-2013
🕒10:00~17:00
📅12/31・1/1

地元の
人気店!

[マルカンビル大食堂]



10段巻きのソフトクリームが有名なマルカンビル大食堂。ボリュームたっぷり260円という値段も魅力です。箸で食べるのが「花巻流」です。

〒025-0087 花巻市上町6-2
☎0198-29-5588
🕒11:00~15:30 (L.O.15:00)
土日祝は18:30閉店 (L.O.18:00)
📅水曜



[レストランポパイ]

「ポパイ」では、白金豚を使用した様々なメニューをご用意。人気メニューは「白金豚のポークソテー」。やわらかくジューシーで飽きのこない白金豚を是非お召し上がりください。その他手作りのパン、デザート等も人気です。

〒025-0097 花巻市若葉町3-11-17
☎0198-23-4977 🕒11:00~15:00 (L.O.14:30)/17:00~20:00 (L.O.19:30) ★要確認 📅火曜

[和食処 花龍]

創業から45年以上継ぎ足しの自家製熟成みそを使った焼きおにぎりがおすすすめ!ご会食やお祝い事のご利用にも丁度いい落ち着いた料亭の雰囲気のお店です。

〒025-0011 花巻市矢沢4-62-27
☎0198-24-1142
🕒10:00~15:00 (L.O.14:30)/17:00~21:00 ※夜の営業は前日までの予約制 📅日曜・祝日



花巻スイーツ通り

Hanamaki Sweets Road



3キロ弱の通りにたくさんのスイーツ屋さん並ぶ花巻の新スポット

[M@chou] 2018年リニューアルオープン。岩手のお米を使った米粉100%のロールケーキ「オリザ」、賢治さんの宝箱お米のクッキー「サクホロリ」が人気です。カフェも併設されており長年愛され続けているケーキを拘りのコーヒーと共に召し上がっていただけます。
花巻市星が丘2丁目21-22 ☎0198-22-6650
☎ 11:00～19:00 ※金・土・日のBARは要予約 ☎ 毎週火曜日

[パティスリー アンジュ]
旬の素材を厳選使用。毎日変わる日替わりケーキ「本日のスペシャルティ」や、喫茶コーナーでケーキ代+飲み物代(コーヒーまたは紅茶)から100円割引のセットもおすすです。
花巻市星が丘1丁目1-18 ☎0198-21-1488
☎ 9:00～19:30 ☎ 毎週火曜日



[ケーキハウス シェルブール]
ケーキの専門店として開業し、お客様に支えられ30年以上が経ちました。プライダル用、オリジナルデコレーションケーキ、お客様のご希望に合わせてお作りいたしますので、お気軽にお問い合わせください。花巻市西大通り1丁目19-8
☎0198-23-5340 ☎ 10:00～18:30
☎ 不定休



[HAIKARA-YA (はいからや)]
花巻の洋食カフェレストランで大人気のスイーツ「ハイカラプリン」地元の卵を使いお店で毎日手作りされる本格派のカスタードプリンです。レストランではもちろんお持ち帰りやネットショップでのご注文もぜひお試しください。
花巻市諏訪町2-1-14 ☎0198-23-6919
☎ 11:30～14:30、カフェ14:30～17:00
☎ 毎週火曜日、第1、3水曜日



[ブルージュプリュス 花巻店]
賢治ゆかりのお米を使ったイギリス海岸ハードバウムが人気。中田英寿さんの本で紹介された生クリームあんぱんもおすすめ。生ケーキ、焼き菓子等も充実しています。
花巻市星が丘1-28-4 ☎0198-23-0480
☎ 9:00～19:00 ☎ 無休



[石窯パン工房 ミッシェル花巻店]
店内で焼き上げたパンが種類豊富に並んでいます。パンをお買い上げのお客様には無料のコーヒー、カルピスもご用意。小さなイトインコーナーもございますので、焼きたてのパンをぜひご賞味下さいませ!
花巻市藤沢町357-1 ☎0198-23-0440
☎ 7:30～18:00 ☎ 毎週月曜日(月曜日も営業している場合があります) 祝日の場合は必ず営業

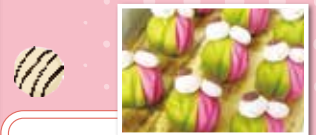

[シャロン菓子店]
昭和42年創業以来、和菓子から洋菓子まで素材にこだわりお客様のニーズに幅広く対応したお菓子を製造販売しております。フラワーロールちゃん、のりロールちゃん、なめとこ山、花巻城址、季節の上生菓子などがお勧めです。
花巻市桜木町2丁目129
☎0198-23-6705
☎ 9:00～18:15 ☎ 毎週水曜日



[さかえや本店 (満州にらラーメン)]
ニラがたっぷり入った名物ラーメン。スープは深い甘味の中に、ラー油の辛さがピリリ効いたあと引く味。トッピングのニンニクの芽、豚肉とたまねぎの炒め物、紅しょうがが自家製麺と絡み絶妙なバランスです。一度食べたらやみつきになること間違いなし!
〒025-0024 花巻市山の神1000-1
☎0198-23-7775
☎ 11:00～15:00 ☎ 年末年始

[WILDCAT HOUSE 山猫軒]
店名は童話「注文の多い料理店」にちなんだもの。地元花巻の豊かな食材を利用したイーハートブ定食や山猫すいとんなどの人気メニューが盛りだくさんです。
〒025-0011 花巻市矢沢3-151-33
☎0198-31-2231
☎ 9:00～16:00(L.O.16:00) ※お食事は10:00から ☎ 年末年始



[スープカレーハウスしっぽ]
スープカレーに使用しているスパイスはスリランカで有機栽培されたオリジナルブレンド。じゃがいも、舞茸は北海道産、黒糖は沖縄産と素材も厳選しこだわっています。辛さも辛味のない0倍から100倍まで選ぶことが出来、小さなお子様から年配の方まで幅広くお楽しみ頂けます。
花巻市一日市6-1
☎0198-29-5072
☎ 11:00～19:00 ☎ 休 月曜日

[Lit work place]
1階はベーグル&コーヒースタンドのほかクラフトビールの醸造所も併設、2階は日中がイトインスペース、夜はタッブルームとなりクラフトビールとお食事が楽しめるお店。クラフトビールは7時から23時まで、どのお時間でもお楽しみ頂けます!
〒025-0092 花巻市大通り1-7-40
☎0198-41-3049
☎ 1F 7:00～17:00/2F 17:00～23:00 (L.O.22:00) ☎ 不定休



花巻

MIYAGE NAVIGATION

みやげナビ



[ひえ焼酎]

雑穀生産量日本一の花巻。その雑穀の中でも食物繊維が白米の約8倍もあるヒエを原料にした焼酎が注目されています。香りは控えめで甘くてクセがないのが特徴です。



[エーデルワイン]

フランスのボルドー地方に似た気候が産んだぶどうの産地大迫地区で、40年余り前から取り組まれているのがワイン造り。国内外のワインコンクールで入賞を果たしています。

[日本酒]

日本三大杜氏の一つ、南部杜氏のふるさとが花巻市石鳥谷地区。現在、全国約300余りの酒蔵で活躍しています。もちろん地元にも、その技と心は銘酒となって受け継がれています。



お酒

お土産を買える所はココ!

[宮沢賢治童話村 森の店っこや]

花巻市高松26-19 ☎0198-29-4464
🕒9:30~16:30(12月~3月は16:00まで)

[銀河プラザ 山猫軒]

花巻市胡四王1-3-3
☎0198-31-2001 🕒10:00~18:00

[石鳥谷 道の駅]

花巻市石鳥谷町中寺林7-17-3
☎0198-45-6868 🕒9:00~17:30

[金婚亭]花巻市西宮野目11-88

☎0198-26-2250 🕒9:00~18:00

[森の店っこや
オンラインショップ]

<https://shop.kanko-hanamaki.ne.jp/>



究極のお土産10選

2015年、復興庁が主催する「世界にも通用する究極のお土産10選」にて、花巻市より3品選ばれました。

佐々長醸造

[老舗のつゆ]

☎0198-42-2311



ブルージュプリユス

[平泉
黄金バウム]

☎0198-23-0480



佐藤葡萄園

[Amulet of
the Sun]

☎0198-23-5298



[漬け物]

岩手を代表する漬物の「金婚漬」をはじめ、豊富な農産物を使った各種漬物が名産品として人気です。

[白金豚・加工品]

全国から注目されているブランド豚の白金豚。市内のレストランなどで味わうこともできますが、手軽に楽しめる加工品も販売されています。



加工品



[乳製品・農産加工品]

早池峰山麓が育んだ新鮮な生乳を使ったヨーグルトや、農産物を使ったジュースなど、大自然の恵みをお楽しみください。



[味噌・醤油]

昔ながらの作り方を受け継ぐ佐々長醸造と松坂みそがこだわりの製品を作り続けています。





[裂き織り]

古い布の再生法として伝わる裂き織り。現在は高いデザイン性の商品がラインナップ。



[ホームスパン]

羊毛を手織りした英国生まれの織物。手織りならではのやわらかな風合いが人気です。



[花巻人形]

江戸時代中期頃から作り始められた土人形で、全国の土人形の源流といわれています。



[南部こけし]

昔ながらの可愛さにあふれた素朴なこけし。一説では、工人の顔に表情が似てくるともいわれています。



[花巻傘]

享和年間(1801~1803)のころから伝わる和傘で、市内唯一の工房が現在も作り続けています。



[和紙]

300年以上の歴史があり、東和地区に生育する「コウジ」の皮を原料に「ノリウツギ」の帖を混ぜてすきます。

民芸品



[染めもの]

花巻で作られている染物には賢治作品をモチーフにしたものが多く、のれん、ハンカチ、のぼり、バッグ、コースター、半纏、そして今流行の前掛けと多種多様な作品が揃っています。



[焼きもの]

東北では珍しい磁器の台焼、オリジナルの作風を持つ瀬山焼、南部藩御用窯として歴史をもつ鍛冶丁焼、女性に人気の早池峰焼など、個性溢れる窯元が揃っています。

日本伝統手法である**[和紙張子]**の和紙の張子十二支シリーズは動物達が可愛らしく主張し、毎年楽しみに求められる愛好家が多く、また、成金縁起玩具として古来より当地に伝えられております。首振り玩具「金のベッココ」も全国的に有名です。



[雨ニモマケズのれん]

宮沢賢治作品の代表的な詩をのれんに染め上げました。



宮沢賢治
ちなんだ
お土産

[よだかの星]

パリパリとした歯触りが心地よい和菓子です。表面にかかった黒蜜がアクセントです。



お菓子

[元祖えんじゅう焼 峰の山河]

大迫を代表する銘菓です。じっくりと焼き上げた生地の食感と、ゴマの香ばしさがお茶うけにぴったりです。

[木偶の坊 こけし]

写真として残されている宮沢賢治のコート姿をモチーフに作られているこけしです。



餡(つぶ餡、丹波産)と最中(風の又三郎)が包装されています。出来立ての美味しさをお召し上げる時まで。

[賢治最中]



[拝啓賢治先生]

まろやかな風味のミルク餡を包み、最後の仕上げに白胡麻を付けて焼き上げてあります。

[賢治のトランク]



呑んべえ漬け、特選みそ漬けだいこんなど、人気の漬け物をトランクに詰め込みました。

[酒ケーキ]

シロップをたっぷり塗りこんで、数日間寝かせて作る匠こだわりの逸品、こだわりの味わい、香りをお楽しみください。



[プリン大福]

大福の中には、プリンが!甘さを抑えたプリンと、やわらかな餅の部分が相性抜群です。

[銀河小紋染ハンカチ]

宮沢賢治「銀河鉄道の夜」などをモチーフにしたハンカチです。独特の技法で1枚1枚丁寧に染め、描いています。





石鳥谷まつり



あんどんまつり



花巻温泉バラまつり



土沢七夕まつり



石鳥谷まつり



土沢まつり



毘沙門まつり・全国泣き相撲大会

イベントカレンダー

エリア	開催日	イベント名	開催場所	内容
P30 C-2	4月29日	大沢温泉 金勢まつり	大沢温泉	縁結び、子宝、安産にご利益があるとされる金勢様をみこし型についで行われます。露天風呂で1年のほごりを洗うユーモラスな祭りです。 ☎大沢温泉 ☎0198-25-2021
P31 D-5	5月上旬	土澤アートクラフト フェア春	花巻市東和町 土沢商店街	県内外から300を超える出店があるクラフト市。美術品や工芸品、手作り品が揃い、春と秋の年2回開催されています。
P31 D-5	5月上旬の 3日間	毘沙門まつり 全国泣き相撲大会	東和町北成島 成島三熊野神社 境内	子供を親方が抱き、「ヨッコヨ」というかけ声をかけあい、先に泣いた方が負け。 ☎毘沙門まつり実行委員会 ☎0198-42-2110
P30 D-2	5月15日	高村祭	高村山荘	高村光太郎の偉業をたたえ、詩の朗読演奏、郷土芸能が山荘詩碑前で開催されます。 ☎高村記念会(花巻病院内) ☎0198-29-4681
P30 B-4	5月中旬 ～6月下旬	南部杜氏の里 まつり	ビバハウス いしどりや	日本三大杜氏のひとつである「南部杜氏」発祥の地を会場に、花巻ならではのお酒を心ゆくまで楽しめるイベントです。 ☎南部杜氏の里まつり実行委員会 ☎0198-45-2111
P31 A-8	6月 第2日曜日	早池峰山 (早池峰国定公園) 山開き	早池峰山	山頂の早池峰神社の奥宮では、早池峰神楽権現舞が奉納されます。 ☎花巻市大迫支所地域振興課 ☎0198-48-2111
P30 C-3	5月下旬 ～7月上旬	バラまつり	花巻温泉 「バラ園」	約450種、6000株あまりのバラが咲き誇る花巻温泉のバラ園。 ☎花巻温泉 ☎0198-37-2111
P31 E-6	7月下旬～ 8月上旬の 土日	田瀬湖湖水まつり	田瀬湖	湖面に映える水中花火。周囲の山々に大音響がこだまし迫力満点です。また、花火だけでなくウォータースポーツフェスティバルも開催されますので、夏のアウトドアライフを満喫出来ます。※花火は土曜日のみ。 ☎田瀬湖湖水まつり実行委員会 ☎0198-42-2111
P31 D-5	8月6日～ 7日	土沢七夕まつり	花巻市東和町 土沢商店街	大正時代からの伝統のお祭りです。鼓笛隊パレードや出店、名物「絵とろうまつり」も同時開催! ☎土沢七夕まつり実行委員会 ☎0198-42-3155
P30 B-4	8月13日	石鳥谷まつり	大正橋公園 (石鳥谷水辺プラザ)	石鳥谷まつりは、未来へ夢を託す花火大会をメインに華やかに開催されます。 ☎石鳥谷まつり実行団体協議会 ☎0198-45-4488
-	8月14日・ 16日	あんどんまつり	大迫地区内	武者絵や仏画を施した高さ5mを超える迫力満点のあんどん山車が練り歩きます。 ☎大迫あんどん山車保存会 ☎0198-48-2111
-	8月下旬	イーハトーブ フォーラム	花巻市内	宮沢賢治の精神を次代の子供たちに伝えることを願う夏の一大イベントの一つです。 ☎イーハトーブフォーラム実行委員会事務局 花巻商工会議所 ☎0198-23-3381
P30 B-4	9月8日～ 10日	石鳥谷まつり	石鳥谷町中央通 り商店街	秋一番に開催される石鳥谷まつりは、「南部風流山車」が目抜き通りを練り歩き、手踊りの列や民俗芸能、樽神輿が練り出して勇壮に賑やかに町を彩ります。 ☎石鳥谷まつり実行委員会 ☎0198-45-4488
P31 D-5	9月中旬	土沢まつり	東和町 土沢商店街	鉦八幡神社の例祭です。祭りばやし笛の音色が秋の訪れを告げます。 ☎土沢まつり実行委員会 ☎0198-42-3155

MATSURI NAVIGATION

りナビ



わかさそば全日本大会



花巻まつり

エリア	開催日	イベント名	開催場所	内容
-	9月第2土曜を中日とする3日間	花巻まつり	花巻市内	炎ゆらめく美しい風流山車、100基以上にも及び勇壮な神輿、古来より踊り継がれてきた鹿踊・神楽権現舞、花巻ばやし踊りなど、花巻を代表するお祭りです。 ◎花巻まつり実行委員会 花巻市観光課 ☎0198-24-2111
P31 B-6	9月第3日曜日	おおはさまワインまつり	大迫町 大迫ぶどうの丘	早池峰神楽の上演やワイン娘のぶどう踏み、参加型のステージイベントなど、さまざま催しが繰り広げられます。 ◎ワインまつり実行委員会 ☎0198-48-2111
P30 D-4	9月21日	賢治祭	雨二モマケズ詩碑 (雨天時:花巻市立南城小学校体育館)	宮沢賢治の命日に、賢治作品の朗読や演劇などさまざまイベントが行われます。 ◎宮澤賢治記念会 ☎0198-31-2117
P31 D-5	10月上旬	土澤アートクラフトフェア秋	花巻市東和町 土沢商店街	県内外から300を超える出店があるクラフト市。美術品や工芸品、手作りが揃い、春と秋の年2回開催されています。
P31 D-5	11月23日	倉沢人形歌舞伎	倉沢人形歌舞伎伝承館	100年以上の歴史を持つ人形芝居。歌舞伎や浄瑠璃の演目を上演します。 ◎倉沢人形歌舞伎保存会(菅野芳治) ☎0198-44-2184
P30 C-4	1月2日	胡四王神社蘇民祭	胡四王神社境内	無病息災、家内安全を祈る数十名の若者が松明を手に裸で雪中行軍する伝統行事です。 ◎胡四王神社社務所 ☎0198-31-2768
P30 C-4	旧暦正月7日	五大尊蘇民祭	貴峰山光勝寺	1年間の無病息災を祈願し、麻袋に入った木札を奪い合う伝統のお祭りです。旧暦の正月7日に開催されます。 ◎光勝寺 ☎0198-47-2230
P30 C-2	1月下旬～2月下旬	スカイランタンイベント～はなまき星めぐりの夜～	鉛温泉スキー場	願いを込めたランタンを花巻の夜空に一言にあげる冬限定のイベントです。 ◎(一社)花巻観光協会 ☎0198-29-4522
P30 D-3	2月11日	わかさそば全日本大会	花巻市文化会館	毎年2月11日に開催。わかさそばを制限時間内に何杯食べられるかを競う大会です。 ◎わかさそば全日本大会運営委員会 花巻青年会議所 ☎0198-24-2025 花巻市観光課 ☎0198-24-2111
P30 B-3	2月11日	たろし滝測定会	大瀬川地内 葛丸川上流	沢水が凍りついてできる大氷柱の太さで、その年の作柄を占います。 ◎大瀬川たろし滝保存会 ☎0198-45-6472
P30 B-4	2月中旬～3月上旬	八日市つるし雛まつり	八日市いきいき交流館内	手づくりのつるし雛が所狭しと会場を埋め尽くします。手芸作品なども展示されます。 ◎八日市振興センター ☎0198-45-4840
-	2月下旬～3月上旬	おおはさま宿場の雛まつり	大迫地区内	町内の商店や民家に代々受け継がれている雛人形が飾られます。 ◎宿場の雛まつり実行委員会(商工会議所) ☎0198-48-3230
P31 B-7	3月17日	早池峰神社蘇民祭	早池峰神社	厄除け、無病息災、五穀豊穡などを願い、裸の男たちが雪の境内で蘇民袋を奪い合う勇壮な祭りです。 ◎大迫総合支所 地域振興課 ☎0198-48-2111



五大尊蘇民祭



岩手・大迫 宿場の雛まつり



八日市つるし雛まつり

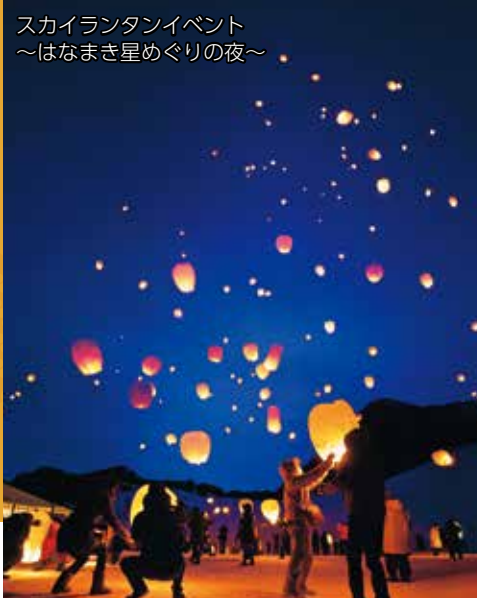

スカイランタンイベント～はなまき星めぐりの夜～

花巻市施設一覽

※各施設の休日、利用時間、料金などを事前に確認してから、訪れてくださるようお願いいたします。

0 2 4Km



花巻市街図

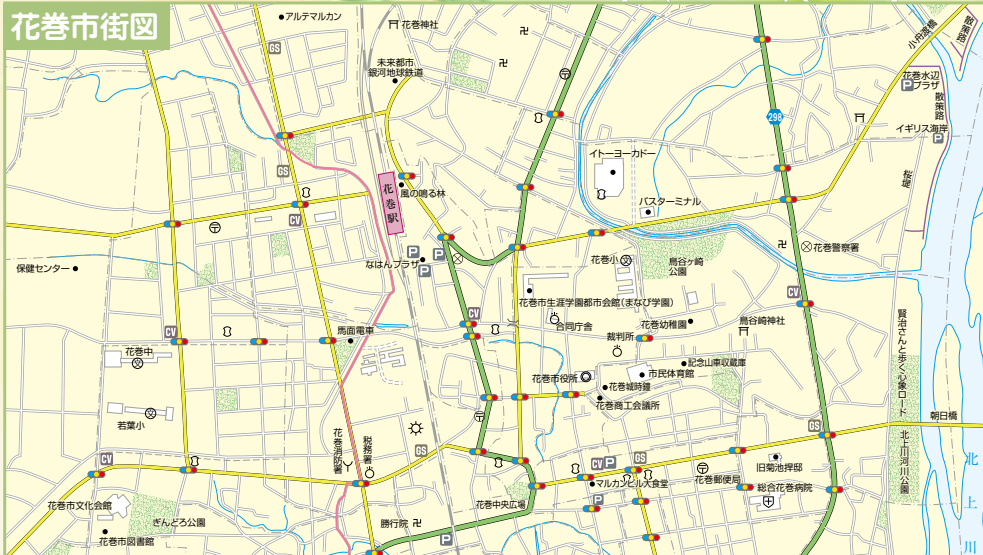



花巻の交通・お問い合わせ

■ JR

(JR)お問い合わせセンター(空席・列車時刻・運賃案内)
TEL.050[2016]1600

■ 空港

日本航空 予約・お問い合わせ TEL.0570[025]071
FDA 予約・お問い合わせ TEL.0570[55]0489
岩手県空港ターミナルビル(株) TEL.0198[26]5011

■ タクシー

岩手観光タクシー TEL.0198[23]4136
文化タクシー TEL.0198[23]3181
電鉄タクシー TEL.0198[23]4141
花巻タクシー TEL.0198[23]3389
笹間タクシー TEL.0198[29]2255
高木タクシー TEL.0198[23]1234
みなみタクシー TEL.0198[25]2536
宮野目タクシー TEL.0198[26]2710
二枚橋タクシー TEL.0198[26]2730
三光タクシー TEL.0198[30]2345

■ レンタカー

駅レンタカー東日本新花巻営業所 TEL.0198[32]1500
トヨタレンタリース岩手新花巻駅西口店 TEL.0198[31]2100
ニッポンレンタカー新花巻駅東口営業所 TEL.0198[32]1356
ニッポンレンタカー花巻空港営業所 TEL.0198[26]3255
日産レンタカー花巻店 TEL.0198[26]1523
日産レンタカー花巻空港店 TEL.0198[26]3555
東和レンタカー TEL.0198[42]4117
オリックスレンタカー花巻空港受付カウンター店 TEL.0198[26]0543
タイムスカーレンタル花巻空港カウンター店 TEL.0198[26]0555

■ レンタサイクル

銀河プラザお土産店 TEL.0198[29]5388
いわて花巻空港ターミナル TEL.0198[26]5011
Lit work place TEL.0198[41]3049
大原輪店 TEL.0198[23]2024

■ 路線バス

岩手県交通(株)花巻駅前案内所 TEL.0198[23]2221



Access Information

高速道路

- 東北自動車道
 - 青森IC ⇄ 花巻IC 約2時間20分
 - 盛岡IC ⇄ 花巻IC 約20分
 - 平泉前沢IC ⇄ 花巻南IC 約30分
 - 仙台宮城IC ⇄ 花巻南IC 約1時間50分
 - 川口JCT ⇄ 花巻南IC 約6時間
- 秋田自動車道
 - 秋田中央IC ⇄ 花巻南IC 約2時間
- 釜石自動車道
 - 釜石中央IC ⇄ 花巻南IC 約1時間
 - 遠野IC ⇄ 花巻南IC 約45分

鉄道

- 東北新幹線
 - 東京駅⇄新花巻駅 約3時間10分
 - 仙台駅⇄新花巻駅 約1時間
 - 新青森駅⇄新花巻駅 約1時間30分
 - 盛岡駅⇄新花巻駅 約12分
- 秋田新幹線
 - 秋田駅⇄新花巻駅 約2時間
- 北海道新幹線
 - 新大塚駅⇄新花巻駅 約2時間20分
- 東北本線
 - 盛岡駅⇄花巻駅 約40分
 - 平泉駅⇄花巻駅 約45分
- 釜石線
 - 遠野駅⇄花巻駅 約1時間10分
 - 釜石駅⇄花巻駅 約2時間10分

夜行高速バス

- イーハープ号 池袋駅⇄花巻駅 約8時間10分
- 遠野・釜石号 池袋駅⇄新花巻駅 約7時間40分

飛行機

- 札幌(新千歳)⇄いわて花巻空港 約1時間
 - 名古屋(名古屋小牧)⇄いわて花巻空港 約1時間10分
 - 大阪(伊丹)⇄いわて花巻空港 約1時間20分
 - 神戸⇄いわて花巻空港 約1時間40分
 - 福岡⇄いわて花巻空港 約2時間
- ※いわて花巻空港から新花巻駅までタクシーで10分



一般社団法人花巻観光協会
 〒025-0004 岩手県花巻市葛3-183-1
 TEL 0198-29-4522 FAX 0198-29-4447
 E-mail kero@kanko-hanamaki.ne.jp



URL <https://www.kanko-hanamaki.ne.jp/>

花巻観光センター(新花巻駅)	TEL&FAX 0198-31-2244
花巻観光案内所(花巻駅)	TEL&FAX 0198-24-1931
大迫観光案内所(早池峰と賢治の展示館内)	TEL 0198-48-2070