



ルンビニの アートフェスティバル 2024

2024 2/2 FRI → 5/6 MON

るんびにい美術館 | ボーダーレスギャラリー

● 開館時間=10:00~15:30 ● 入館料=無料 ● 休館日=毎週火曜日・水曜日

主催=社会福祉法人光林会 るんびにい美術館 illustration/Segawa Nijihō



るんびにい美術館
borderless art collection

〒025-0065 岩手県花巻市星が丘1丁目21-29 TEL: 0198-22-5057

Mail: museum-lumbi@kourinkai-swc.or.jp URL: <https://www.kourinkai.net/museum-lumbi/>

るんびにい美術館 | 企画展

るんびにニック・アーティストズ! ~ 2024 ~

るんびにい美術館を運営する社会福祉法人光林会は、
花巻市内で障害のある人を支援するための入所施設ルンビニー苑をはじめ、グループホーム、
地域生活支援センター、就労センターなどの事業をおこなっています。

今日では豊かな表現活動が活発におこなわれている光林会ですが、その原点と言えるのが穴窯による陶芸活動でした。1988年に法人の敷地内に築かれた窯は「一灯窯」という名前で親しまれ、三十年以上に渡って利用者の方と職員による焼物作りが行われています。そして、今から約二十数年前には「絵画同好会」が始まりました。光林会の入所施設を利用する皆さんが自由な余暇活動として参加し、思い思いの絵やオブジェなどの創作をおこなう時間です。月2回ほどの頻度で設けられたこの活動が、織物の作業グループと合併し、後の美術館2階アトリエ「まゆ〜ら」に発展しました。現在は法人内での創作活動の場はさらに広がり、2017年に開所したルンビニー苑デイセンターを始めとする様々な場所で活動の時間が持たれています。

本展では、ルンビニーの造形表現の原点である一灯窯の陶芸作品と、法人内のさまざまなアトリエ活動から生まれた作品の数々をご紹介します。

※「一灯窯」新作陶芸作品の販売はございませんのでご了承ください。



小林覚「数字」



佐々木早苗「アンテナ」



古川美記子「糸杉(ゴッホの絵画より)」

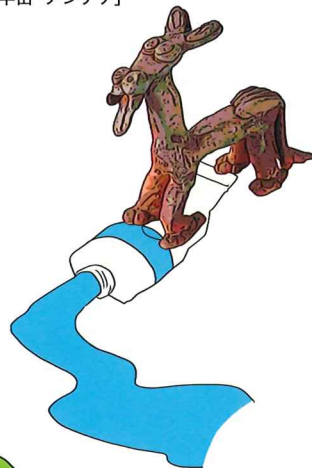

社会福祉法人光林会の施設



- 【交通】
- 東北自動車道花巻・花巻南インターから車で約10分
 - JR東北本線 花巻駅からタクシーで約5分
 - 花巻駅から循環バス「ふくろう号」野田十文字バス停下車徒歩約3分
 - 東北新幹線新花巻駅からタクシーで約15分



るんびにい美術館
borderless art collection

【入場無料】 開館 10:00-15:30 定休 毎週火曜日・水曜日
〒025-0065 岩手県花巻市星ヶ丘1-21-29
【ギャラリー専用】 電話0198-22-5057・FAX0198-29-5058
ホームページ、フェイスブックもぜひご覧ください。



るんぷカフェ Heart-Pit (るんびにい美術館内)

営業時間 10:00~15:30 (ラストオーダー15:00)
ランチタイム 11:00~14:00
【カフェ・ベーカリー専用】 電話0198-29-5395